Правила землепользования и застройки муниципального образования городской округ Алушта.
Карта зон с особыми условиями использования территории. М 1:5000

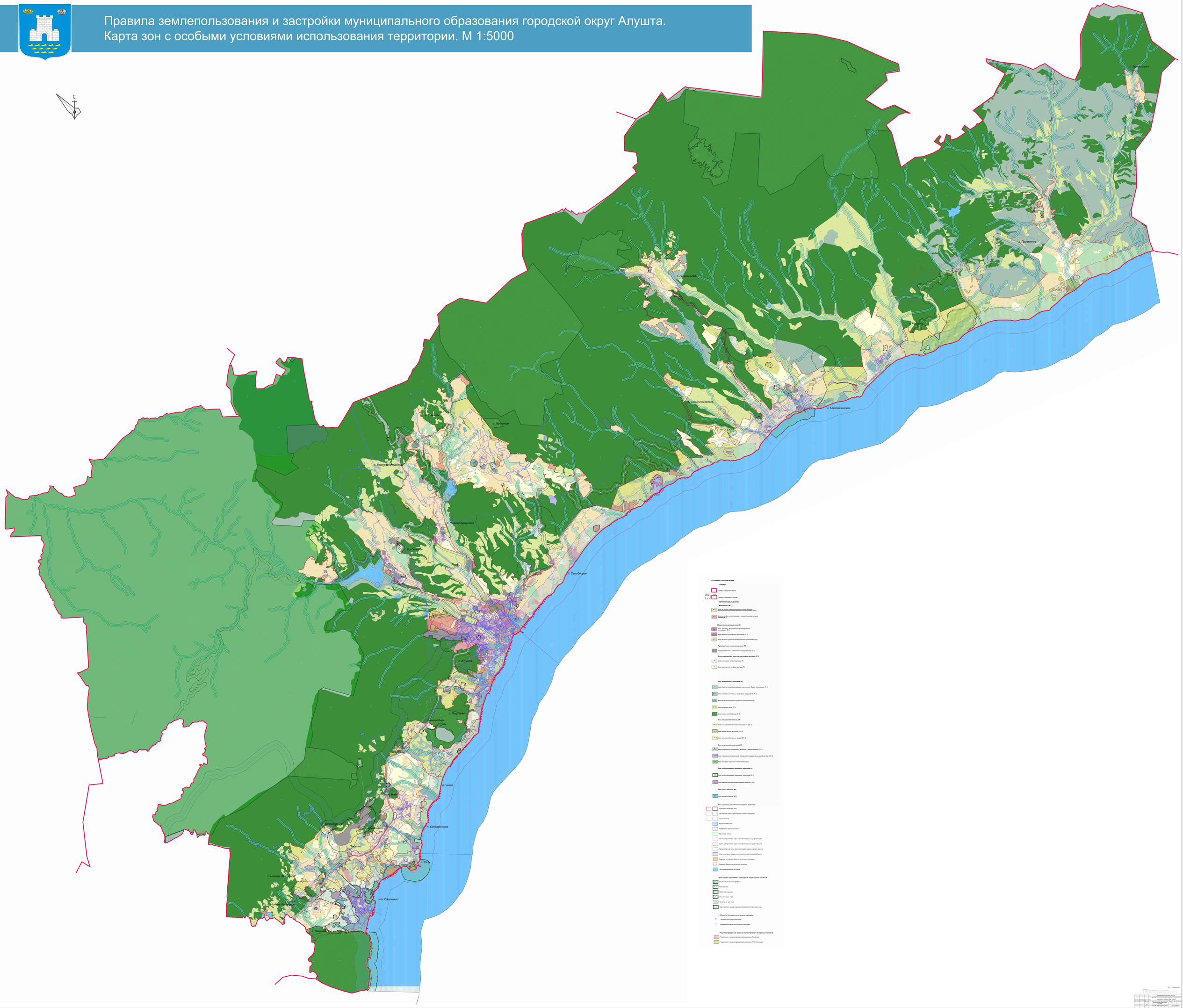

Изм.	Кол.уч.	Лист	№ док.	Подп.	Дата		
Разработчик						Муниципальный контракт №0311-ПЗ	
						Правила землепользования и застройки муниципального образования городской округ Алушта. Карта зон с особыми условиями использования территории. М 1:5000	
Генеральный директор						ООО "ГЕОДЕЗИЯ-ПРОЕКТ"	
Главный инженер проекта						Стадия	Лист	Листов
Ответственный исполнитель								
Инженер-картограф								